

PLANZEICHNUNG

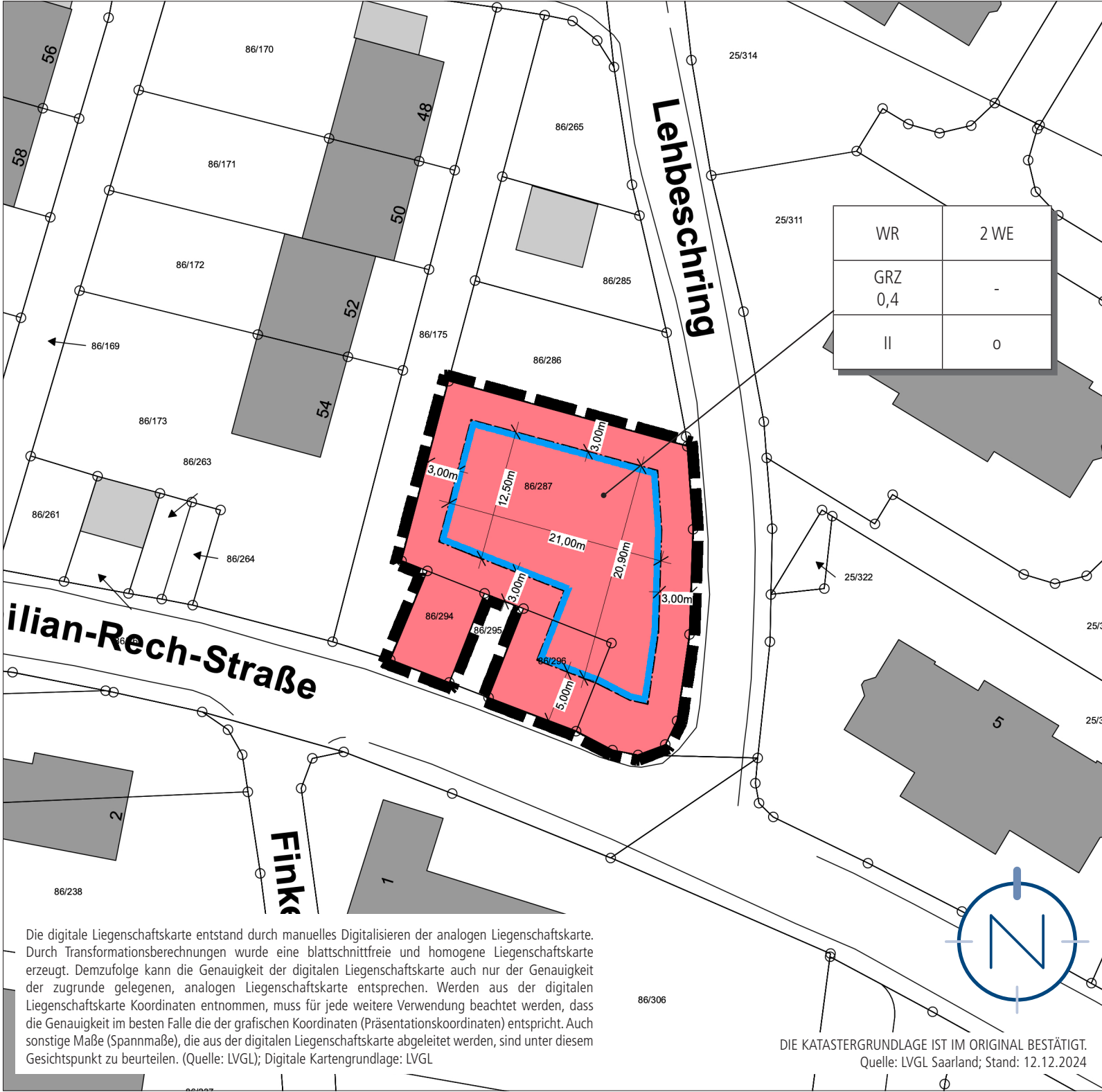

BEBAUUNGSPLAN "AUF DEM LEHBESCH" (1966)



GESETZLICHE GRUNDLAGEN

Für die Verfahrensdurchführung und die Festsetzungen gelten u. a. folgende Gesetze und Verordnungen in den jeweils gültigen Fassungen:

- Baugesetzbuch in der Fassung der Bekanntmachung vom 03. November 2017 (BGBl. I S. 3634), zuletzt geändert durch Artikel 1 des Gesetzes vom 20. Dezember 2023 (BGBl. 2023 I Nr. 394).
- Verordnung über die bauliche Nutzung der Grundstücke (Baunutzungsverordnung - BauNVO) in der Fassung der Bekanntmachung vom 21. November 2017 (BGBl. I S. 3786), zuletzt geändert durch Artikel 2 des Gesetzes vom 03. Juli 2023 (BGBl. 2023 I Nr. 176).
- Verordnung über die Ausarbeitung der Bauleitpläne und die Darstellung des Planinhalts (PlanZV) vom 18.12.1990 (BGBl. 1991 I S. 58), zuletzt geändert durch Artikel 3 des Gesetzes vom 14. Juni 2021 (BGBl. I S. 1802).
- Gesetz über Naturschutz und Landschaftspflege (Bundesnaturschutzgesetz - BNatSchG) vom 29. Juli 2009 (BGBl. I S. 2542), zuletzt geändert durch Artikel 48 des Gesetzes vom 23. Oktober 2024 (BGBl. 2024 I Nr. 323).
- Bundes-Bodenschutzgesetz vom 17. März 1998 (BGBl. I S. 502), zuletzt geändert durch Artikel 7 des Gesetzes vom 25. Februar 2021 (BGBl. I S. 306).
- Gesetz zur Ordnung des Wasserhaushalts (Wasserhaushaltsgesetz - WHG) vom 31. Juli 2009 (BGBl. I S. 2585), zuletzt geändert durch Artikel 7 des Gesetzes vom 22. Dezember 2023 (BGBl. 2023 I Nr. 409).

- Saarländische Landesbauordnung (LBO) (Art. 1 des Gesetzes Nr. 1544) vom 18. Februar 2004, zuletzt geändert durch das Gesetz vom 12. Dezember 2023 (Amtsbl. I S. 212).
- § 12 des Kommunal selbstverwaltungs-gesetzes (KSVG) des Saarlandes in der Fassung der Bekanntmachung vom 27. Juni 1997 (Amtsbl. S. 682), zuletzt geändert durch Artikel 2 des Gesetzes vom 09. Oktober 2024 (Amtsbl. I S. 1024, 1026).
- Gesetz zum Schutz der Natur und Heimat im Saarland - Saarländisches Naturschutzgesetz - (SNG) - vom 05. April 2006 (Amtsbl. 2006 S. 726), zuletzt geändert durch Artikel 162 des Gesetzes vom 08. Dezember 2021 (Amtsbl. I S. 2629).
- Saarländisches Denkmalschutzgesetz (SDschG) (Art. 3 des Gesetzes Nr. 1946 zur Neuordnung des saarländischen Denkmalschutzes und der saarländischen Denkmalpflege) vom 13. Juni 2018 (Amtsbl. 2018, S. 358), zuletzt geändert durch Artikel 260 des Gesetzes vom 08. Dezember 2021 (Amtsbl. I S. 2629).
- Saarländisches Wassergesetz (SWG) vom 28. Juni 1960 in der Fassung der Bekanntmachung vom 30. Juli 2004 (Amtsbl. I S. 1994), zuletzt geändert durch Artikel 173 des Gesetzes vom 8. Dezember 2021 (Amtsbl. I S. 2629).
- Saarländisches Gesetz zur Ausführung des Bundes-Bodenschutzgesetzes (Saarländisches Bodenschutzgesetz - SBodSchG) vom 20. März 2002 (Amtsbl. 2002 S. 990), zuletzt geändert durch das Gesetz vom 9. Oktober 2024 (Amtsbl. I S. 854).

PLANZEICHNERLÄUTERUNG



VERFAHRENSVERMERKE

- Der Stadtrat hat am _____ die Einleitung des Verfahrens zur 4. Teiländerung des Bebauungsplanes „Auf dem Lehbesch“ beschlossen (§ 2 Abs. 1 BauGB).
- Der Beschluss, zur Einleitung des Verfahrens zur 4. Teiländerung dieses Bebauungsplanes, wurde am _____ ortsüblich bekanntgemacht (§ 2 Abs.1 BauGB).

Ottweiler, den _____

Der Bürgermeister

- Der Bebauungsplan wird gem. § 13a BauGB (Bebauungspläne der Innenentwicklung) im beschleunigten Verfahren teilgeändert. Gem. § 13a Abs. 3 und 4 BauGB wird eine Umweltprüfung nicht durchgeführt.
- Der Stadtrat hat in seiner Sitzung am _____ den Entwurf gebilligt und die Veröffentlichung des Bebauungsplanes im Internet, inklusive einer Auslegung beschlossen (§ 13a BauGB i.V.m. § 3 Abs. 2 BauGB).
- Der Entwurf der 4. Teiländerung des Bebauungsplanes, bestehend aus der Planzeichnung (Teil A) und dem Textteil (Teil B) sowie der Begründung, wurde in der Zeit vom _____ bis einschließlich _____ im Internet veröffentlicht und zur Ansicht und zum Herunterladen bereitgehalten (§ 13a BauGB i.V.m. § 3 Abs. 2 BauGB). Zusätzlich fand eine öffentliche Auslegung statt.
- Ort und Dauer der Veröffentlichung im Internet und der Auslegung wurden mit dem Hinweis, dass Stellungnahmen während der Veröffentlichungsfrist von jedermann elektronisch per Mail, oder bei Bedarf schriftlich oder zur Niederschrift abgegeben werden können und dass nicht fristgerecht abgegebene Stellungnahmen bei der Beschlussfassung über den Bebauungsplan unberücksichtigt bleiben können, am _____ ortsüblich bekannt gemacht (§ 13a BauGB i.V.m. § 3 Abs. 2 BauGB).
- Die Behörden und sonstigen Träger öffentlicher Belange sowie die Nachbargemeinden wurden mit Schreiben vom _____ von der Veröffentlichung im Internet / Auslegung elektronisch benachrichtigt (§ 13a BauGB i.V.m. § 3 Abs. 2 BauGB und § 4 Abs. 2 BauGB und § 2 Abs. 2 BauGB). Ihnen wurde eine Frist bis zum _____ zur Stellungnahme eingeräumt.
- Während der elektronischen Beteiligung, Veröffentlichung im Internet / Auslegung gingen seitens der Öffentlichkeit, der Behörden und der sonstigen Träger öffentlicher Belange sowie der Nachbargemeinden Anregungen und Stellungnahmen ein. Die Abwägung der vorgebrachten Bedenken und Anregungen erfolgte durch den Gemeinderat am _____. Das Ergebnis wurde denjenigen, die Anregun-

gen und Stellungnahmen vorgebracht haben, mitgeteilt (§ 3 Abs. 2 Satz 6 BauGB).

- Der Stadtrat hat am _____ den Bebauungsplan als Satzung beschlossen (§ 10 Abs. 1 BauGB). Der Bebauungsplan besteht aus der Planzeichnung (Teil A) und dem Textteil (Teil B) sowie der Begründung.
- Die 4. Teiländerung des Bebauungsplanes wird hiermit als Satzung ausgefertigt.

Ottweiler, den _____

Der Bürgermeister

- Der Satzungsbeschluss wurde am _____ ortsüblich bekannt gemacht (§ 10 Abs. 3 BauGB). In dieser Bekanntmachung ist auf die Möglichkeit der Einsichtnahme, die Voraussetzungen für die Geltendmachung der Verletzung von Vorschriften sowie auf die Rechtsfolgen der §§ 214, 215 BauGB, ferner auf Fälligkeit und Erlöschen der Schadensansprüche gem. § 44 Abs. 3 Satz 1 und 2 sowie Abs. 4 BauGB und auf die Rechtsfolgen des § 12 Abs. 6 KSVG hingewiesen worden.
- Mit dieser Bekanntmachung tritt die 4. Teiländerung des Bebauungsplanes „Auf dem Lehbesch“, bestehend aus der Planzeichnung (Teil A) und dem Textteil (Teil B) sowie der Begründung, in Kraft (§ 10 Abs. 3 BauGB).

Ottweiler, den _____

Der Bürgermeister

Teil A: Auf dem Lehbesch, 4. Teiländerung Bebauungsplan in der Stadt Ottweiler, Stadtteil Ottweiler

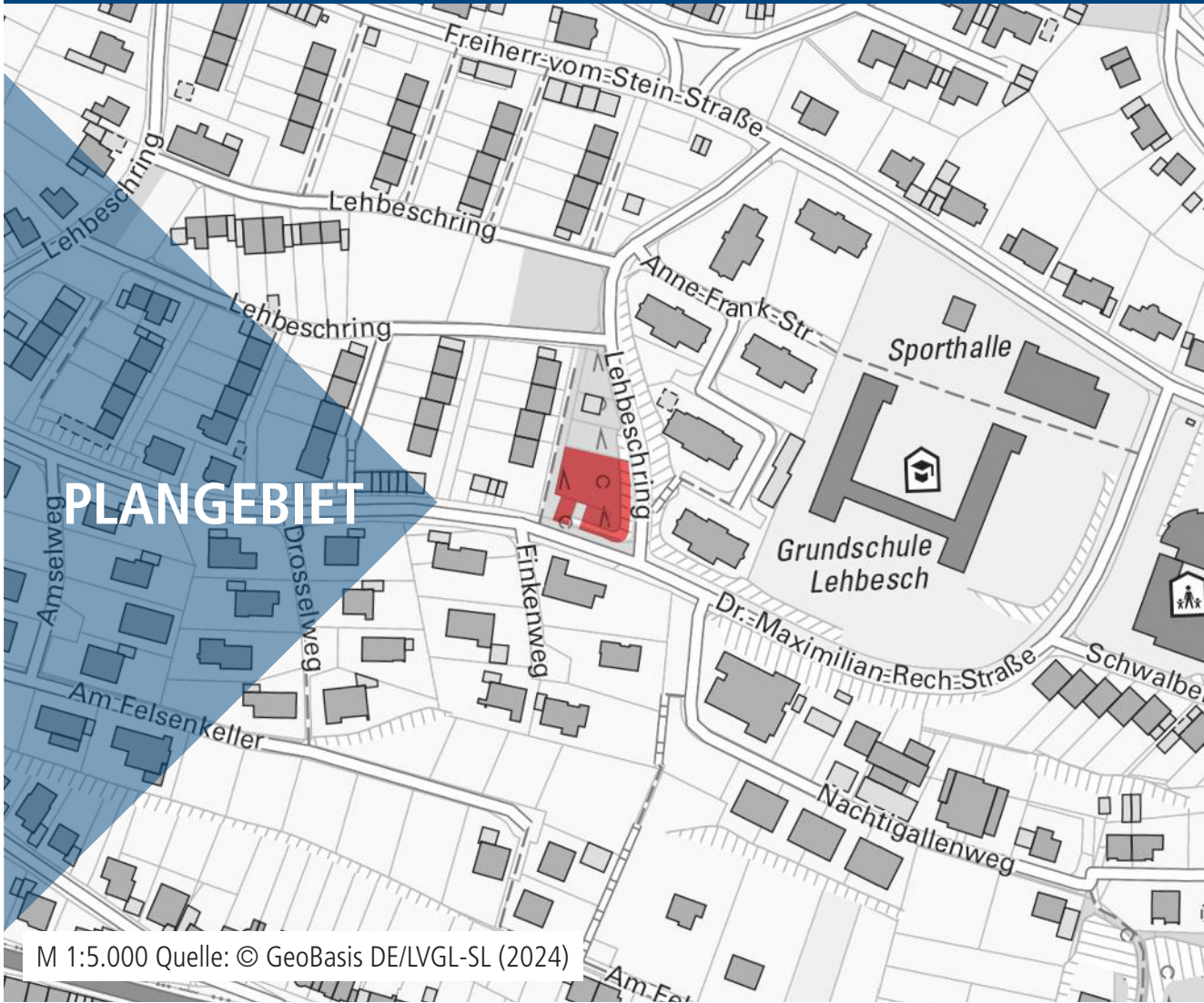

Bearbeitet im Auftrag von

Stadt Ottweiler
Illinger Straße 7
66564 Ottweiler

Stand der Planung: 23.05.2025
SATZUNG

Maßstab 1:500 im Original
Verkleinerung ohne Maßstab

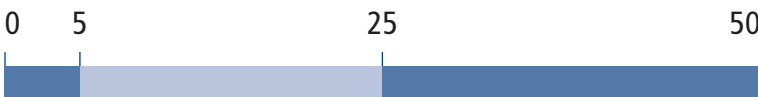

Gesellschaft für Städtebau und Kommunikation mbH

Kirchenstraße 12 · 66557 Illingen
Tel: 0 68 25 - 4 04 10 70
email: info@kernplan.de

Geschäftsführer:
Dipl.-Ing. Hugo Kern
Dipl.-Ing. Sarah End

KERN
PLAN